SOMS GRANADOS
Serveis Immobiliaris
Cadaqués

Administrador Finques
Col·legiat

SERVEIS IMMOBILIARIS SOMSGRANADOS
Avinguda Caritat Serinyana, 26-28
17488 Cadaqués
Girona
Tel. +34 972 25 10 06
www.somsgranados.com

Ref: 101.58 Sa Figuera casc antic Apartament de tres habitacions al Carrer de Sa Figuera

CADAQUÉS

HUTG-027463-71

DESCRIPTION

Appartement simple situé dans le vieux village de Cadaqués, dans la rue Sa Figuera. Premier étage, sans ascenseur. L'appartement comprend un petit salon - salle à manger, une cuisine équipée (four, plaque vitrocéramique, lave-linge, micro-ondes), une chambre avec lit double, une salle de bain avec baignoire et deux petites chambres avec lits superposés. DRAPS ET SERVIETTES INCLUS. Pour 6 personnes.NO WIFI

En compliment de la L.O. 15/1999 de Protecció de Dades de Caràcter Personal, l'informem que les dades de caràcter personal recollides en el present document seran incorporades en un fitxer, sota la responsabilitat de SERVEIS IMMOBILIARIS SOMS-GRANADOS SL, amb la finalitat de gestionar els compromisos derivats del mateix. Els drets d'accés, cancel·lació, rectificació i oposició podran ser exercitats adreçant-se per escrit, en els terminis que estableix la llei, a l'adreça Avinguda Caritat Serinyana número 26-28, baixos local, de Cadaqués, 17488 (Girona)

SOMS GRANADOS
Serveis Immobiliaris
Cadaqués

Administrador Finques
Col·legiat

SERVEIS IMMOBILIARIS SOMSGRANADOS
Avinguda Caritat Serinyana, 26-28
17488 Cadaqués
Girona
Tel. +34 972 25 10 06
www.somsgranados.com

Caractéristiques générales

Type de propriété: **Appartement** m2: **43**
m2 terrain: **0**
Distance de la plage:
Année de construction:
Type de piscine:
Vues: **Sans vue**

Caractéristiques

Nombre de chambres: **3**
Toilettes: **0**
Salle de bain avec baignoire: **0**
Salle de douche: **0**
Lits doubles: **0**
Lits individuels: **0**
Lits superposés: **0**
Berceaux: **0**
Canapé-lit: **0**
Type de cuisine:

Autres caractéristiques

Équipement

typology_id
Climatisation
Micro-onde
Cafetière
Frigo
Machine à laver
TV

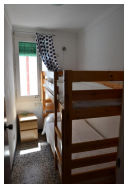

En compliment de la L.O. 15/1999 de Protecció de Dades de Caràcter Personal, l'informem que les dades de caràcter personal recollides en el present document seran incorporades en un fitxer, sota la responsabilitat de SERVEIS IMMOBILIARIS SOMS-GRANADOS SL, amb la finalitat de gestionar els compromisos derivats del mateix. Els drets d'accés, cancel·lació, rectificació i oposició podran ser exercitats adreçant-se per escrit, en els terminis que estableix la llei, a l'adreça Avinguda Caritat Serinyana número 26-28, baixos local, de Cadaqués, 17488 (Girona)

SERVEIS IMMOBILIARIS SOMSGRANADOS
Avinguda Caritat Serinyana, 26-28
17488 Cadaqués
Girona
Tel. +34 972 25 10 06
www.somsgranados.com

Saison	Prix	Séjour minimum
Mitja 2025		
26/04/2025 - 30/04/2025		1 Nuit
04/05/2025 - 31/05/2025		1 Nuit
01/06/2025 - 05/06/2025		3 Nuits
10/06/2025 - 19/06/2025		3 Nuits
20/06/2025 - 20/06/2025		4 Nuits
25/06/2025 - 30/06/2025		3 Nuits
01/09/2025 - 04/09/2025	100,00 € / Jour	3 Nuits
08/09/2025 - 10/09/2025		3 Nuits
14/09/2025 - 18/09/2025		3 Nuits
22/09/2025 - 23/09/2025		3 Nuits
25/09/2025 - 30/09/2025		3 Nuits
01/10/2025 - 09/10/2025		1 Nuit
13/10/2025 - 30/10/2025		1 Nuit
Festius 2025		
01/05/2025 - 03/05/2025		1 Nuit
06/06/2025 - 09/06/2025		3 Nuits
21/06/2025 - 22/06/2025		4 Nuits
23/06/2025 - 24/06/2025		3 Nuits
05/09/2025 - 07/09/2025		3 Nuits
11/09/2025 - 13/09/2025		3 Nuits
19/09/2025 - 21/09/2025	140,00 € / Jour	3 Nuits
24/09/2025 - 24/09/2025		3 Nuits
10/10/2025 - 12/10/2025		1 Nuit
31/10/2025 - 02/11/2025		1 Nuit
05/12/2025 - 08/12/2025		1 Nuit
24/12/2025 - 27/12/2025		1 Nuit
30/12/2025 - 02/01/2026		4 Nuits
05/01/2026 - 06/01/2026		1 Nuit
Mitja - Alta 2025		
01/07/2025 - 31/07/2025	125,00 € / Jour	7 Nuits
Alta 2025		
01/08/2025 - 31/08/2025	140,00 € / Jour	7 Nuits

En compliment de la L.O. 15/1999 de Protecció de Dades de Caràcter Personal, l'informem que les dades de caràcter personal recollides en el present document seran incorporades en un fitxer, sota la responsabilitat de SERVEIS IMMOBILIARIS SOMS-GRANADOS SL, amb la finalitat de gestionar els compromisos derivats del mateix. Els drets d'accés, cancel·lació, rectificació i oposició podran ser exercitats adreçant-se per escrit, en els terminis que estableix la llei, a l'adreça Avinguda Caritat Serinyana número 26-28, baixos local, de Cadaqués, 17488 (Girona)